

1 DETALHE H1  
ESCALA 1/25

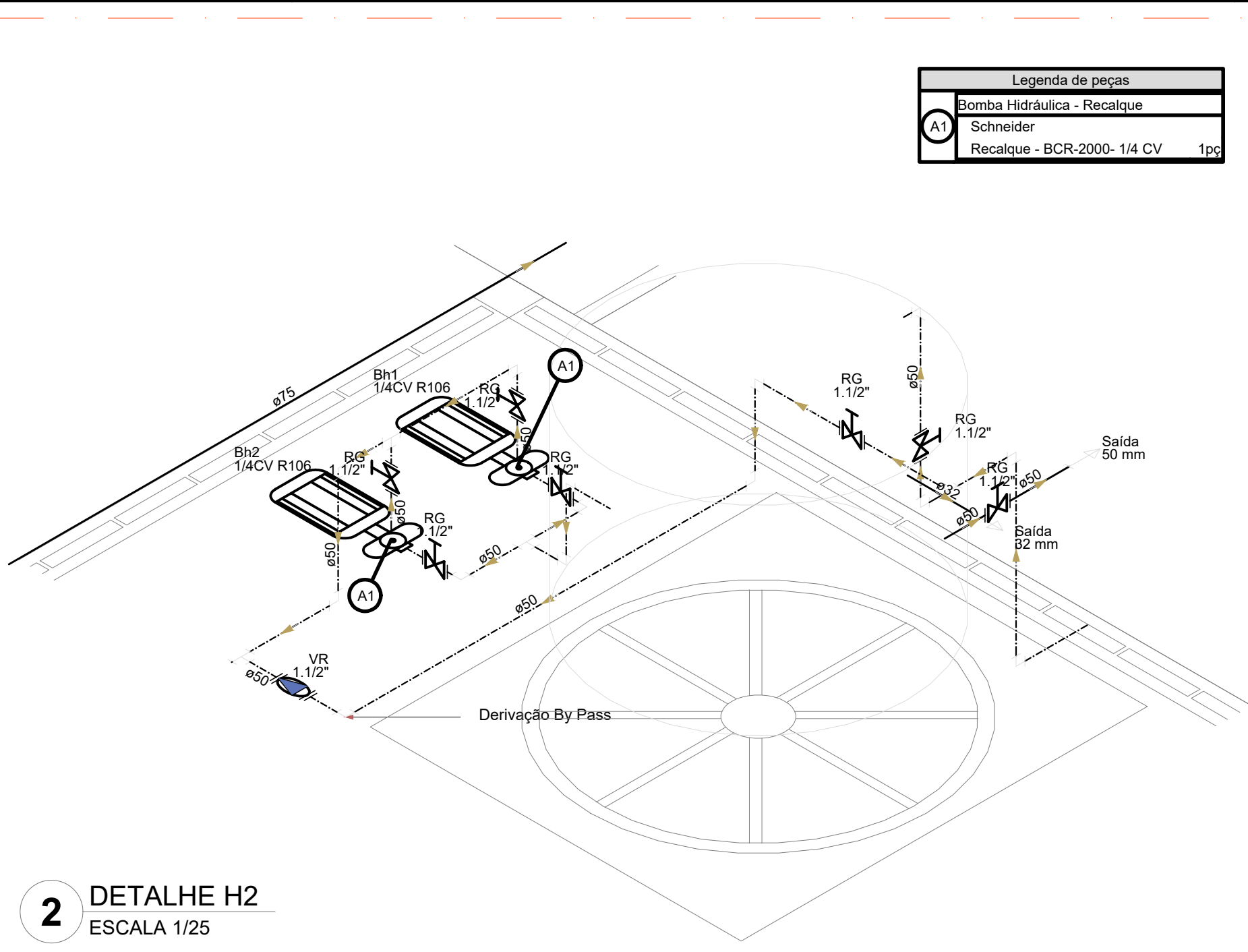

2 DETALHE H2  
ESCALA 1/25

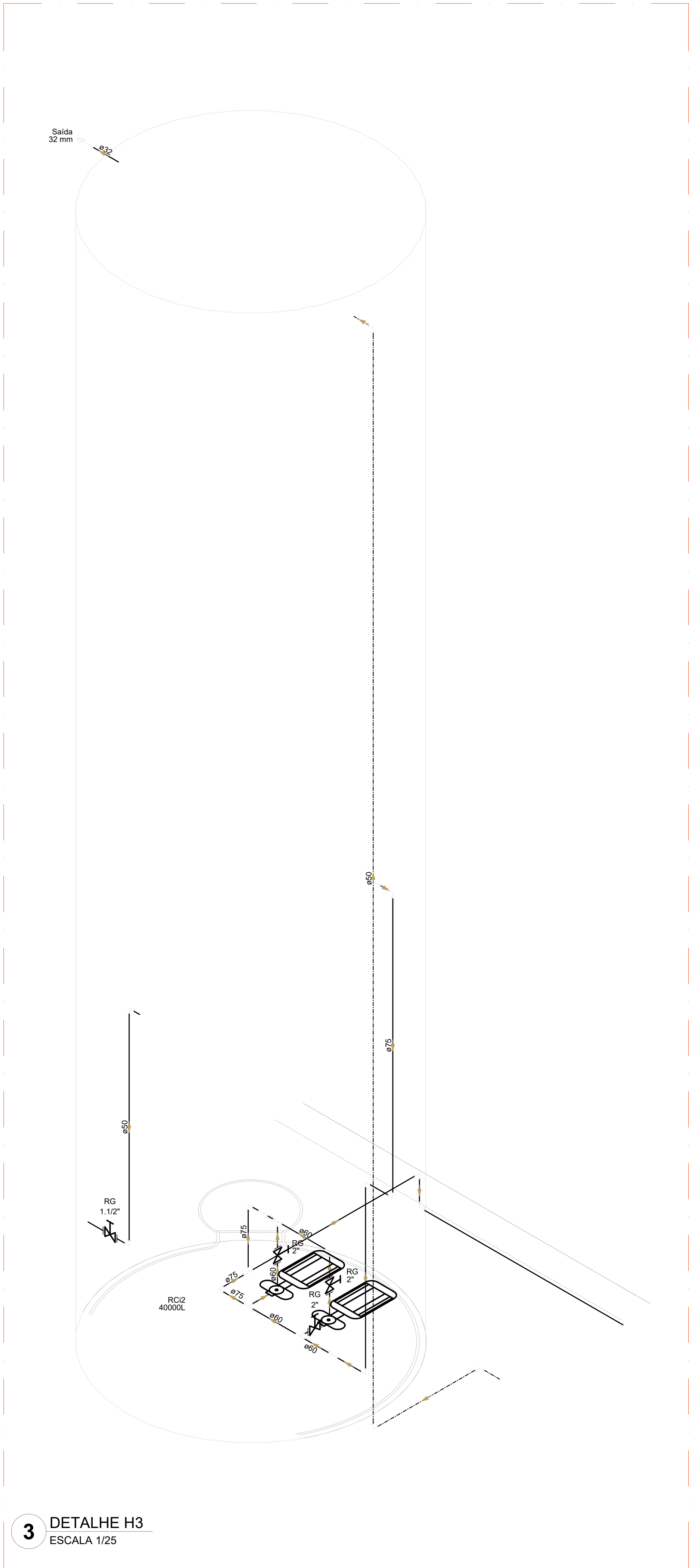

3 DETALHE H3  
ESCALA 1/25

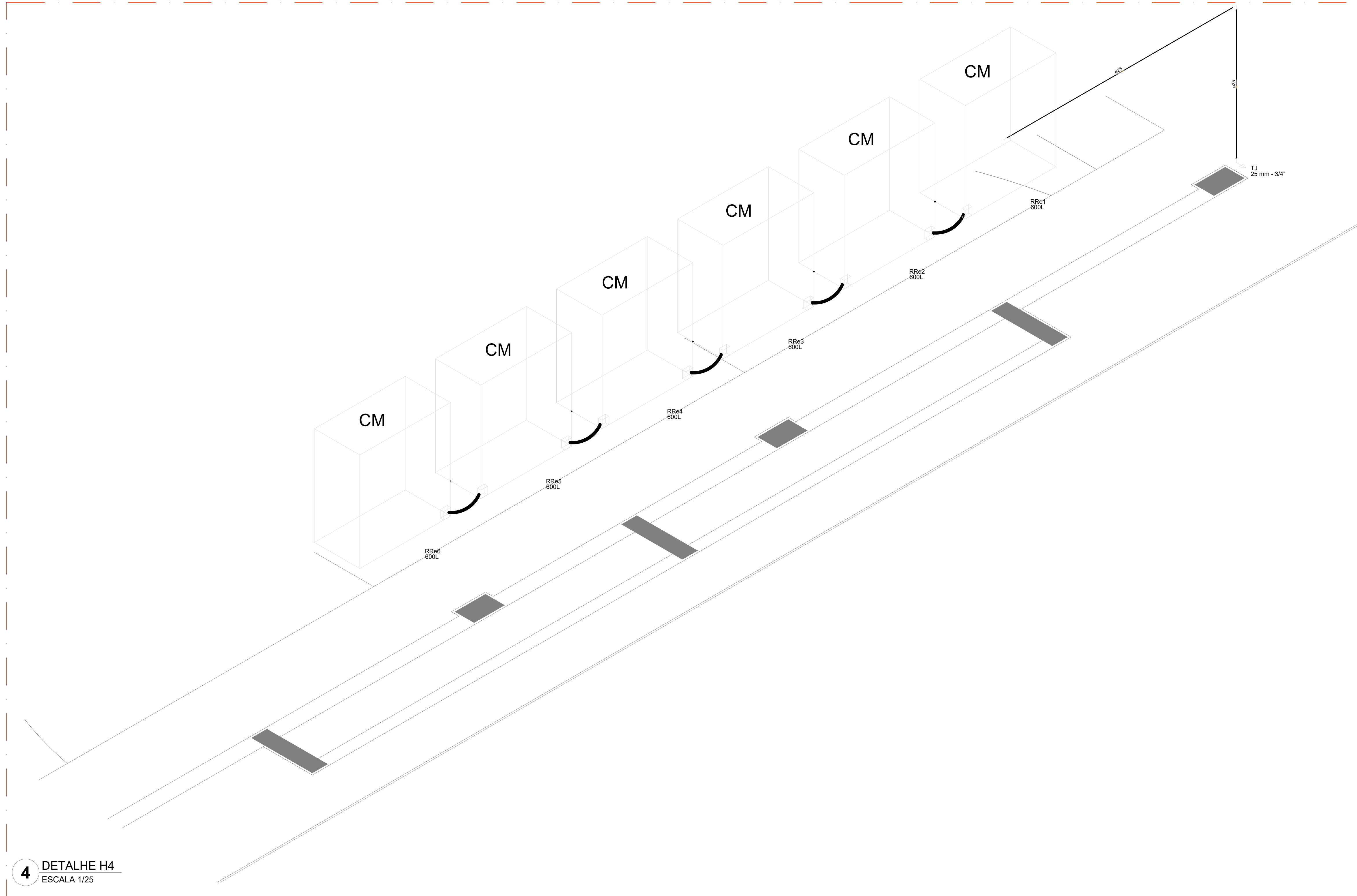

4 DETALHE H4  
ESCALA 1/25

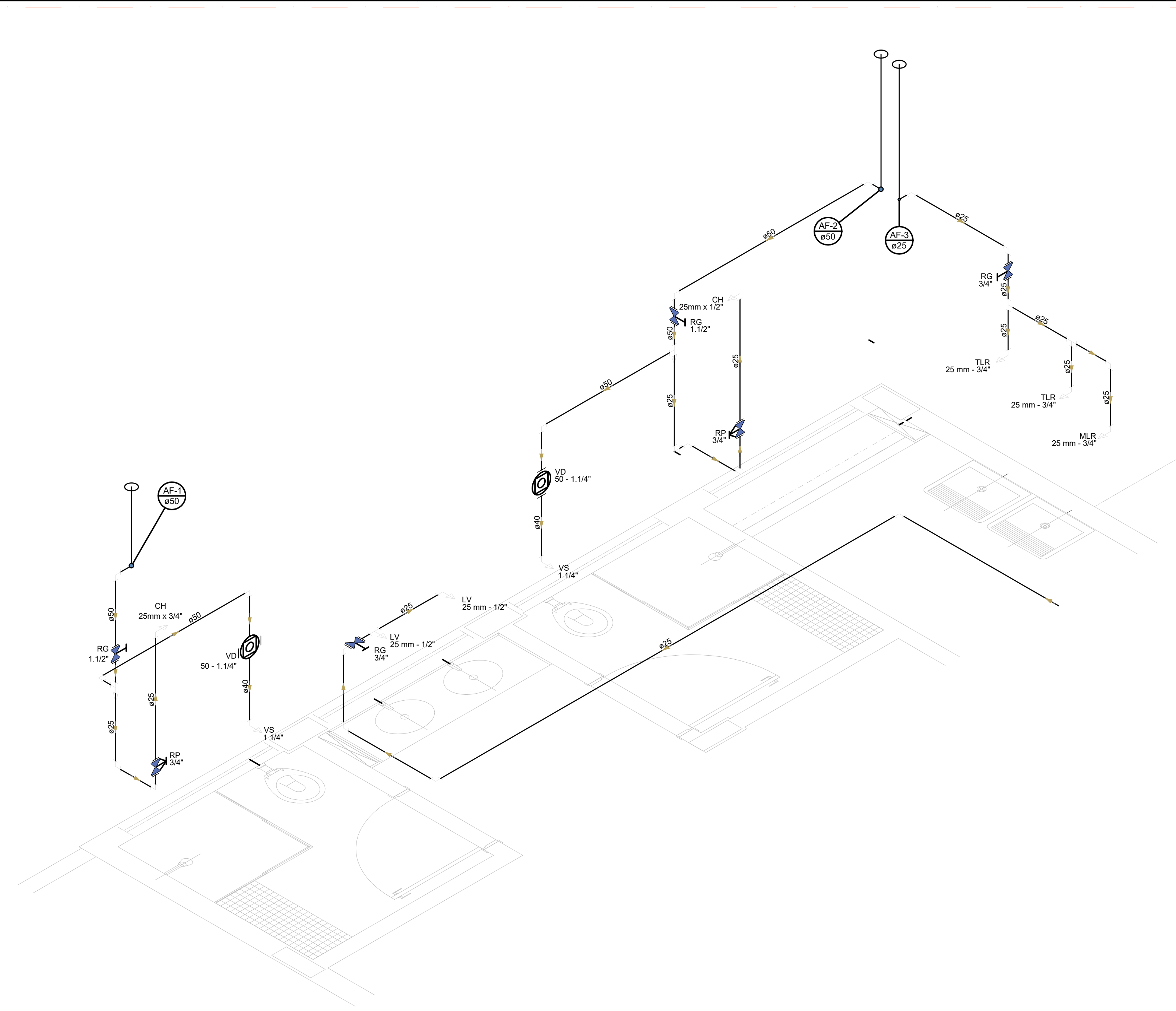

5 DETALHE H5  
ESCALA 1/25

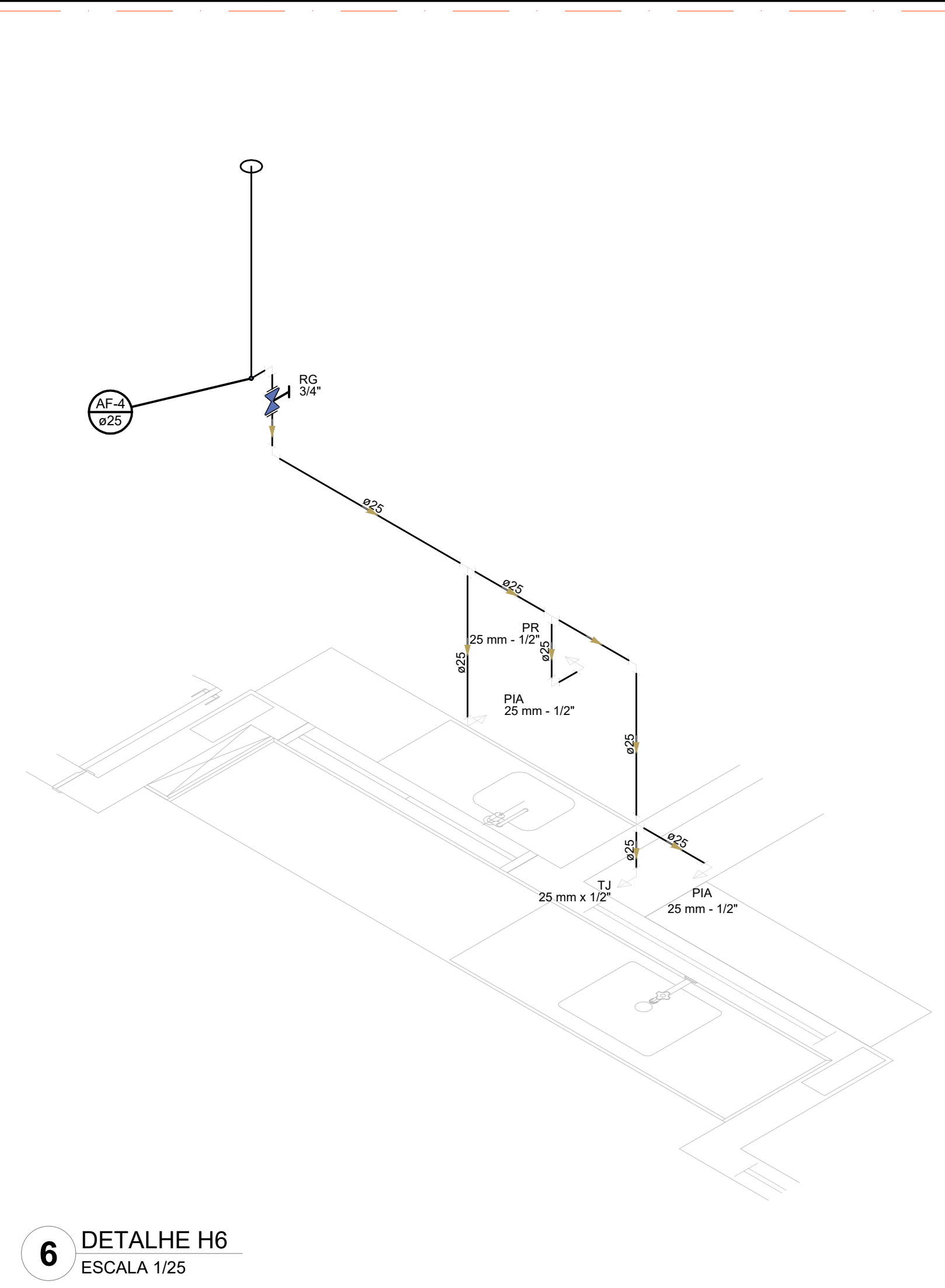

6 DETALHE H6  
ESCALA 1/25

Legenda das indicações	
RG	Regulador
CH	Chuveiro
DH	Ducha Higiênica
HIDRÔMETRO	Hidrometro - cavalete
LV	Lavatório
MIC	Micrófono
PIA	Pia de cozinha
PR	Purificador
RG	Registro de gaveta
RP	Registro de pressão c/ campola cromada
Saída	Saídas livres
TJR	Tanque de lavar
VD	Valvula de descarga
VS	Vaso Sanitário com válvula de descarga
VR	Válvula de retenção horizontal
CM	Coluna modular vertical de reuso

Legenda de condutas	
Agua fria	
Alimentação	

NOTAS GERAIS

- CONFIRMAR MEDIDAS EM OBRA
- MEDIDAS EM METRO, EXCETO QUANDO INDICADO
- AS COTAS PREVELEM FORA DO DESENHO
- ESTE PROJETO FOI DESARROLVDO A PARTIR DO PROJETO DE ARQUITETURA
- PARA QUALQUER DÚVIDA E/OU DIVERGÊNCIA SINALIZAR IMEDIATAMENTE

NOTAS ESPECÍFICAS

HIDRÁULICO

- EXECUTAR ESTE PROJETO JUNTAMENTE COM O PROJETO ESTRUTURAL
- ANTES DA CONCRETAGEM PREVER PASSAGEM PARA AS TUBULAÇÕES DENTRO DOS LIMITES ESTABELECIDOS PELA NBR 1182014
- A TUBULAÇÃO DE ÁGUA FRIA E DRENO DE AR CONDICIONADO SERÁ EM PVC RÍGIDO SOLDÁVEL
- A REPRESENTAÇÃO DA REDE DE INTERLIGAÇÃO DO DRENO DE AR CONDICIONADO NAS CAIXAS PLUVIAIS ESTÁ NO NÍVEL FUNDAÇÃO PARA FACILITAR A INTERPRETAÇÃO DOS DESENHOS DAS VIGAS BALDADES
- O DRENO DO AR CONDICIONADO SERÁ INTERLIGADO NAS CAIXAS DE ÁGUA E POÇOS DE VISITA PLUVIAL
- AL TERMINAÇÃO NESTE PROJETO SOMENTE COM AUTORIZAÇÃO EXPRESSA DO FIDE
- O DIMENSIONAMENTO DO HIDRÔMETRO GERAL FICA A CARGO DA CONCESSIONÁRIA DO LOCAL DE EXECUÇÃO DA OBRA
- EM VIRTUDE DAS LIMITAÇÕES DE PRESSÕES DE ÁGUA FORNECIDAS PELAS CONCESSIONÁRIAS, FOI PREVISTO BOMBAS DE RECALQUE PARA O RESERVATÓRIO DE CONSUMO
- FORAM PREVISTOS PRESSURIZADORES PARA GARANTIR PRESSÃO EM TODOS OS PONTOS DE CONSUMO. O GRUPO DE PRESSÃO FICARÁ NA CASA DE MÁQUINAS ANTES DO RESERVATÓRIO. VER DETALHE DO GRUPO DE PRESSÃO NA PRANCHA 07
- FORAM PREVISTAS CISTERNAS MODULARES PARA CAPTAÇÃO DE ÁGUA DA CHUVA. AS CISTERNAS POSSUEM SISTEMA DE FILTRAGEM ACOPLADO. O EXTRATOR É INTERLIGADO NA REDE DE ÁGUAS PLUVIAIS

REFERÊNCIAS

- MEMORIAL DESCRITIVO E ESPECIFICAÇÕES TÉCNICAS

CONTROLE DE REVISÕES		
Nº	DATA	DESCRIÇÃO

<b>FNDE</b> <small>Fundo Nacional de Desenvolvimento</small> <b>2014</b> <small>2014</small>		MINISTÉRIO DA EDUCAÇÃO
PROJETO PADRÃO - FNDE		
PROPRIETÁRIO:		
ENDEREÇO:		
MUNICÍPIO - UF:		
PROPRIETÁRIO:		
RESP. TÉCNICO: CREA		
AUTOR DO PROJETO: CAU		
DULO	CREA	
	RA	

OBSERVAÇÕES:			
ESCOLA 9 SALAS DE AULA - DOIS PAVIMENTOS			
PROJETO DE INSTALAÇÕES			
COORDENAÇÃO CGEST - Coordenação Geral de Infraestrutura Educativa	LANÇAMENTO HIDRÁULICO DETALHES H1 AO H6		HAG
FORMATO: A0	REVISÃO: R.00	ESCALA: INDICADA DATA EMISSÃO: JAN/2021	PRANCHA: 05/10